

Anleitung um das neuen Lungenemphysem-COPD-Konto mit Thunderbird 5 zu erstellen

- Klicke im Hauptfenster auf >>Extras/Konten-Einstellungen<<

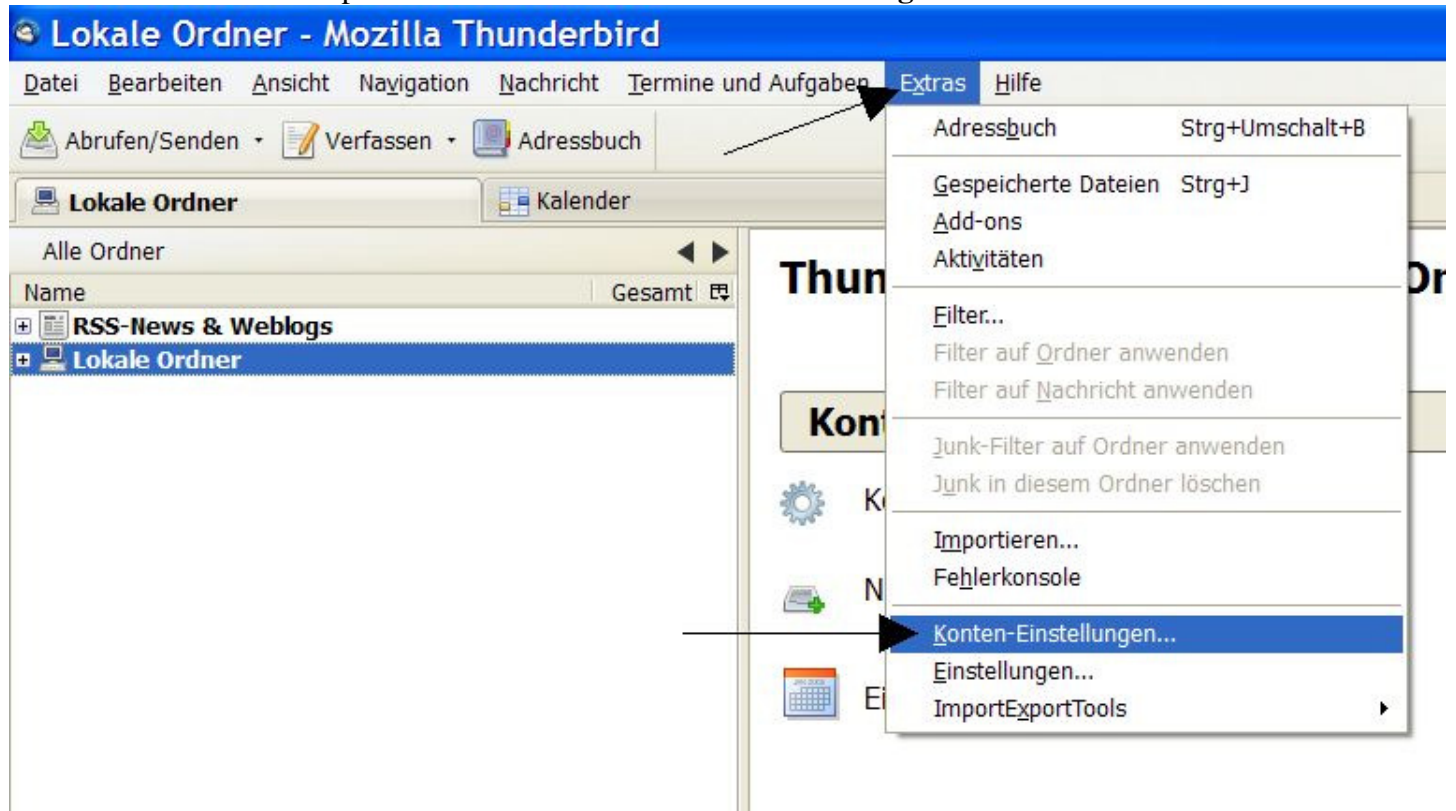

- klicke auf >>**Konto-Aktionen**<<
- klicke auf >>**E-Mailkonto hinzufügen**<<

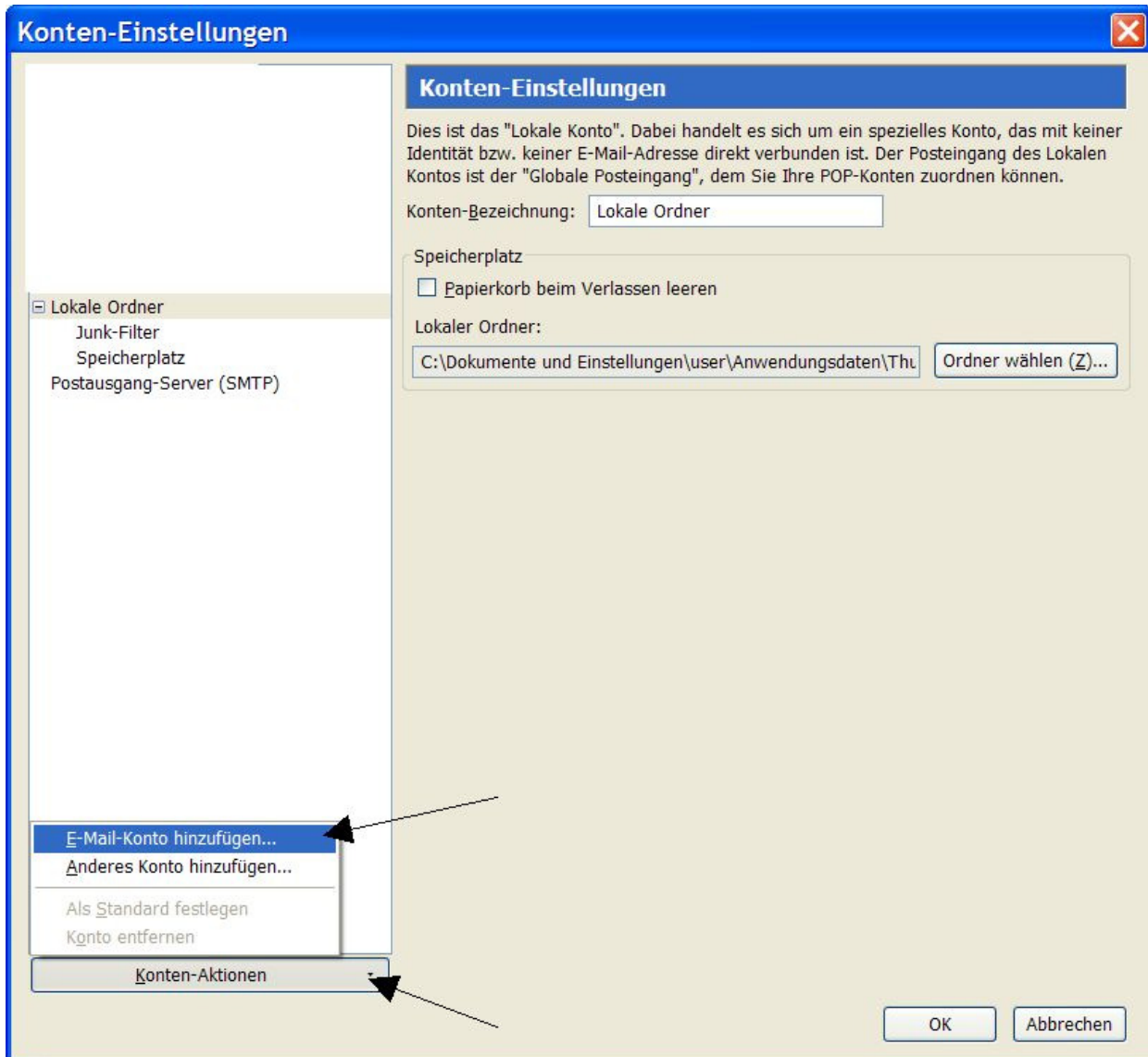

- klicke in das Feld >>**Ihr Name**<<

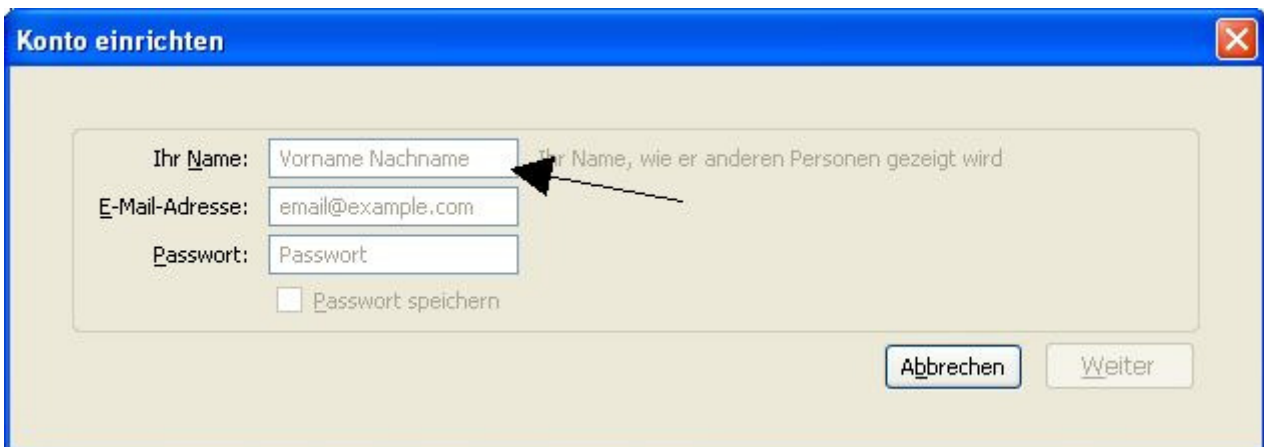

1. trage bei >>**Ihr Name**<< Deinen Namen so ein, wie ihn der Empfänger der Email lesen soll.
Beispiel: Tim Tester
2. trage bei >>**E-Mail-Adresse**<< die Emailadresse ein, die Du von uns bekommen hast. Zum Beispiel tim.tester@lungenemphysem-copd.de
3. trage bei >>**Passwort**<< das 12stellige Passwort aus der Email mit der Lungenemphysem-Adresse ein
4. klicke auf >>**Weiter**<<

Konto einrichten

Ihr Name: Ihr Name, wie er anderen Personen gezeigt wird

E-Mail-Adresse:

Passwort:

Passwort speichern

Nach einiger Zeit werden mögliche Verbindungen gefunden

- achte bitte unbedingt darauf, dass vor POP3 ein Punkt ist

Konto einrichten

Ihr Name: Ihr Name, wie er anderen Personen gezeigt wird

E-Mail-Adresse:

Passwort:

Passwort speichern

Einstellungen wurden durch Ausprobieren typischer Serverbezeichnungen gefunden

IMAP (Nachrichten auf dem Server speichern) POP3 (Nachrichten auf diesem Computer speichern)

Posteingang-Server: POP3, pop3.lungenemphysem-copd.de, STARTTLS
Postausgang-Server: SMTP, smtp.lungenemphysem-copd.de, STARTTLS
Benutzername: tim.test

- klicke danach bitte auf >>**Konto erstellen**<<
- nun wird das Passwort getestet. Wenn das Passwort richtig ist, wird das Konto erstellt

Konto einrichten

Ihr Name: Ihr Name, wie er anderen Personen gezeigt wird

E-Mail-Adresse:

Passwort:

Passwort speichern

Passwort wird getestet... 

IMAP (Nachrichten auf dem Server speichern) POP3 (Nachrichten auf diesem Computer speichern)

Posteingang-Server: POP3, pop3.lungenemphysem-copd.de, STARTTLS
Postausgang-Server: SMTP, smtp.lungenemphysem-copd.de, STARTTLS
Benutzername: tim.tester

- klicke links im Menü auf den Eintrag zu Deinem Lungenemphysem-Konto

Konten-Einstellungen - <tim.test@lungenemphysem-c...

Konten-Bezeichnung:

Standard-Identität
Diese Informationen erhalten Empfänger Ihrer Nachrichten.

Ihr Name:

E-Mail-Adresse:

Antwortadresse:

Organisation:

Signaturtext: HTML verwenden (z.B.: fett)

Stattdessen eine Datei als Signatur anhängen (Text, HTML oder Grafik):

Visitenkarte an Nachrichten anhängen

Postausgang-Server (SMTP):

- klicke links im Menü auf die Zeile >>Server-Einstellungen<<, die zum Lungenemphysem-Konto gehört
- achte darauf, dass der >>Servertyp<< >>POP<< ist
- in der Zeile >>Server<< muss >> pop oder pop3.lungenemphysem.copd.de << stehen
- >>Verbindungssicherheit<< muss >>Keine<< sein
- >>Passwort, ungesichert übertragen<<
- ein Häkchen vor >>Beim Starten auf neue Nachrichten prüfen<<
- ein Häkchen vor >>Alle XX Minuten auf neue Nachrichten prüfen<<
- ein Häkchen vor >> Neue Nachrichten automatisch herunter laden<<
- klicke auf >>OK<<

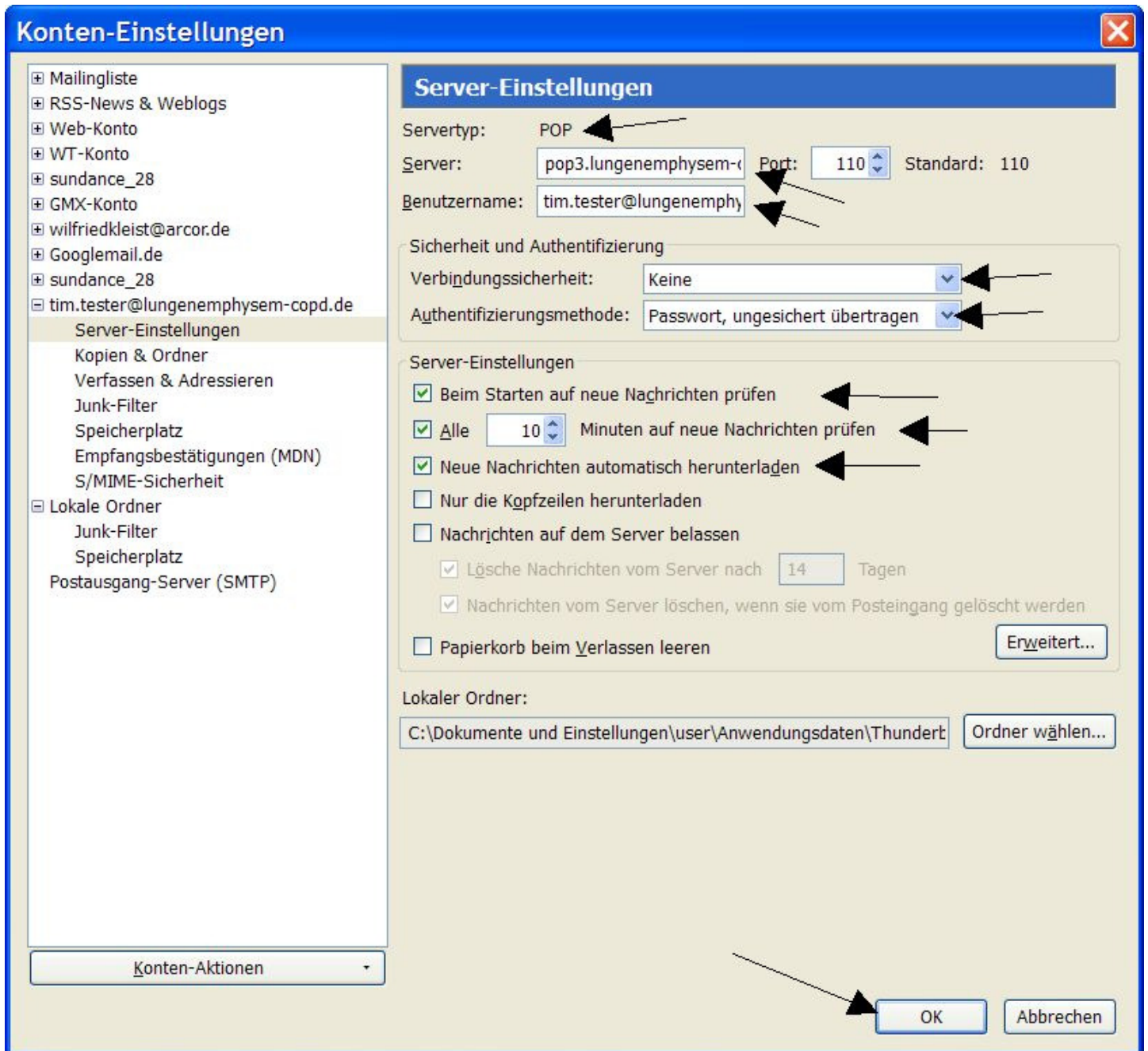

Solltest Du Probleme haben, melde Dich bitte bei mir
w.kleist@lungenemphysem-copd.de
Tel: 040-496481