

Anleitung um das neuen Lungenemphysem-COPD-Konto mit Thunderbird zu erstellen

Du benötigst dazu:

- die Email mit der Lungenemphysemadresse und dem dazugehörigen Passwort.

- Klicke im Hauptfenster auf >>Extras/Konnte-Einstellungen<<

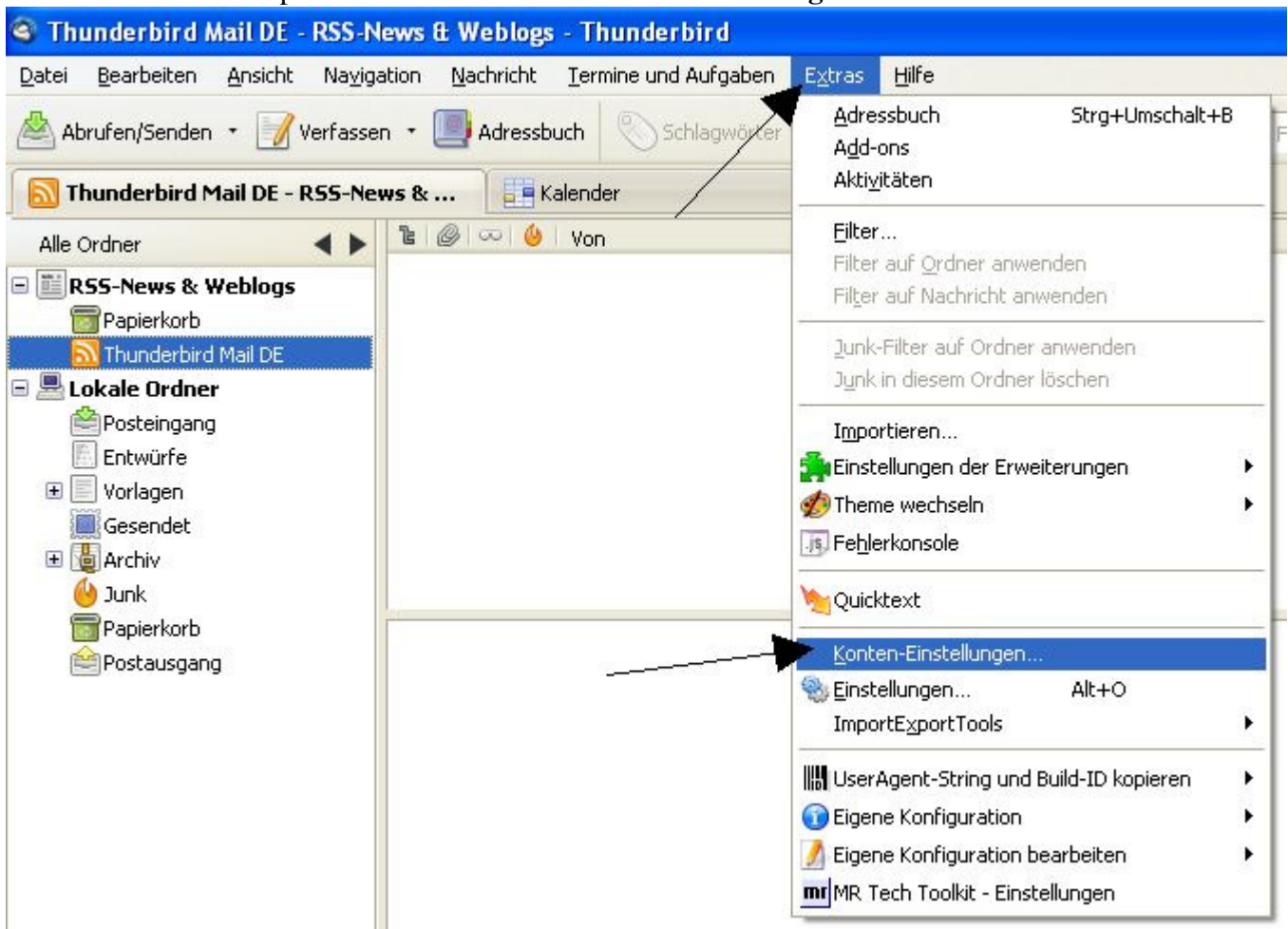

- klicke auf >>**Konto-Aktionen**<<
- klicke auf >>**E-Mailkonto hinzufügen**<<

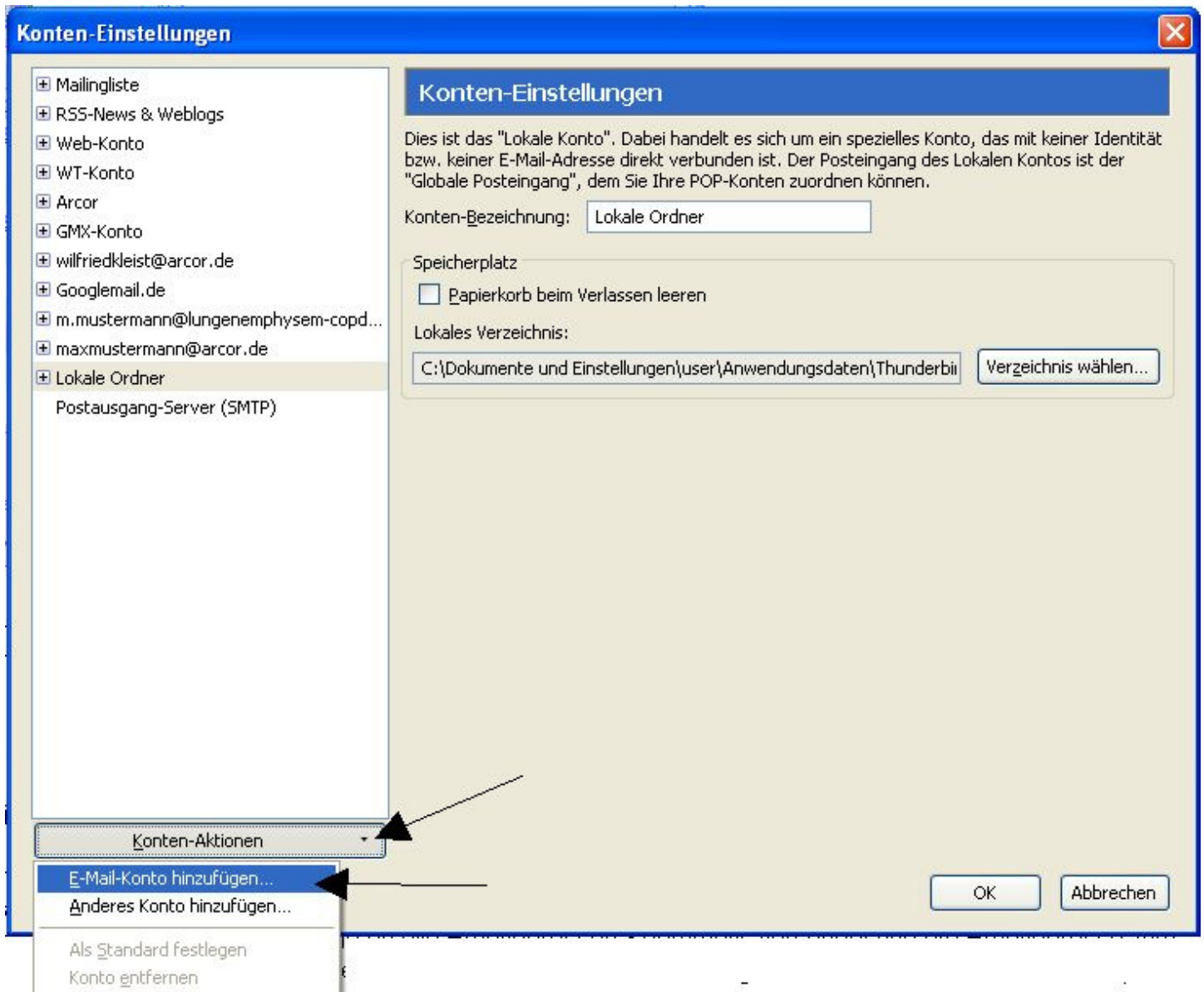

- klicke in das Feld >>**Ihr Name**<<

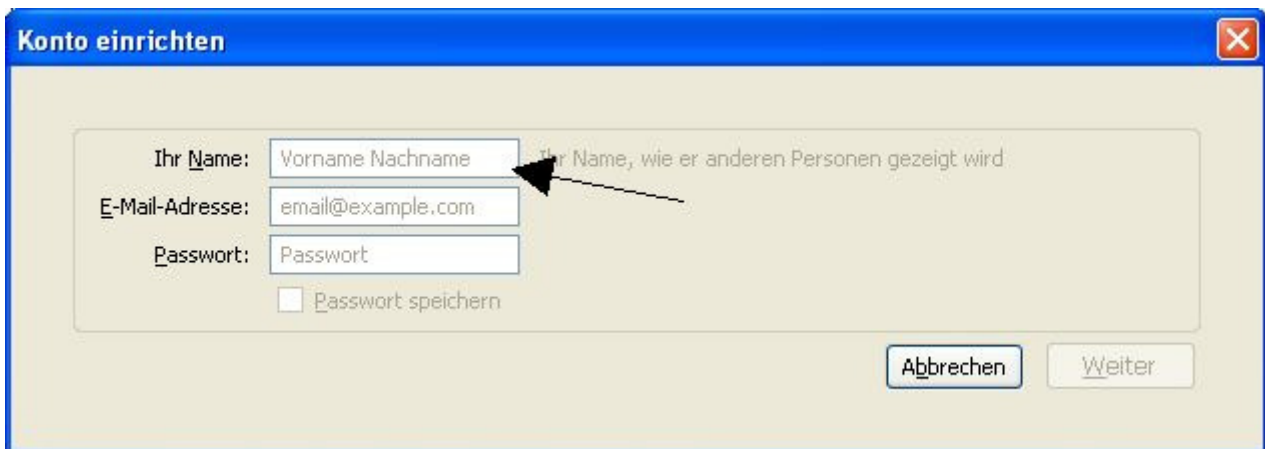

1. trage bei >>**Ihr Name**<< Deinen Namen so ein, wie ihn der Empfänger der Email lesen soll.
Beispiel: Max Mustermann
2. trage bei >>**E-Mail-Adresse**<< die Emailadresse ein, die Du von uns bekommen hast. Zum Beispiel m.mustermann@lungenemphysem-copd.de
3. trage bei >>**Passwort**<< das 8stellige Passwort aus der email mit der Lungenemphysem-Adresse ein
4. klicke auf >>**Weiter**<<

Konto einrichten

Ihr Name: Max Mustermann Ihr Name, wie er anderen Personen gezeigt wird

E-Mail-Adresse: m.mustermann@lungenemphysem-copd.de

Passwort: ●●●●●●●●

Passwort speichern

Abbrechen Weiter

Nach einiger Zeit werden Verbindungen gefunden, oder auch nicht

- Klicke danach bitte auf >>**Benutzerdefinierte Einstellungen**<<

Konto einrichten

Ihr Name: Max Mustermann Ihr Name, wie er anderen Personen gezeigt wird

E-Mail-Adresse: rgenemphysem-copd.de

Passwort: ●●●●●●●●

Passwort speichern [Neu beginnen](#)

Thunderbird hat die Einstellungen für Ihr E-Mail-Konto gefunden.

Benutzername: m.mustermann [Bearbeiten](#)

| | | | | |
|---------------------|------------------------|------|-----|--------------------|
| Posteingang-Server: | pop3.lungenemphysem-co | POP | 110 | Keine Verbindun... |
| Postausgang-Server: | smtp.lungenemphysem- | SMTP | 25 | Keine Verbindun... |

[Benutzerdefinierte Einstellungen...](#) Abbrechen [Konto erstellen](#)

Nun sollte Dein neues Konto funktionieren.

Solltest Du Probleme haben, melde Dich bitte bei mir
w.kleist@lungenemphysem-copd.de
Tel: 040-496481