

# Anleitung um das neuen Lungenemphysem-COPD-Konto mit Microsoft Outlook zu erstellen

1. Klicke im Hauptfenster auf >>Extras/E-Mail-Konten<<

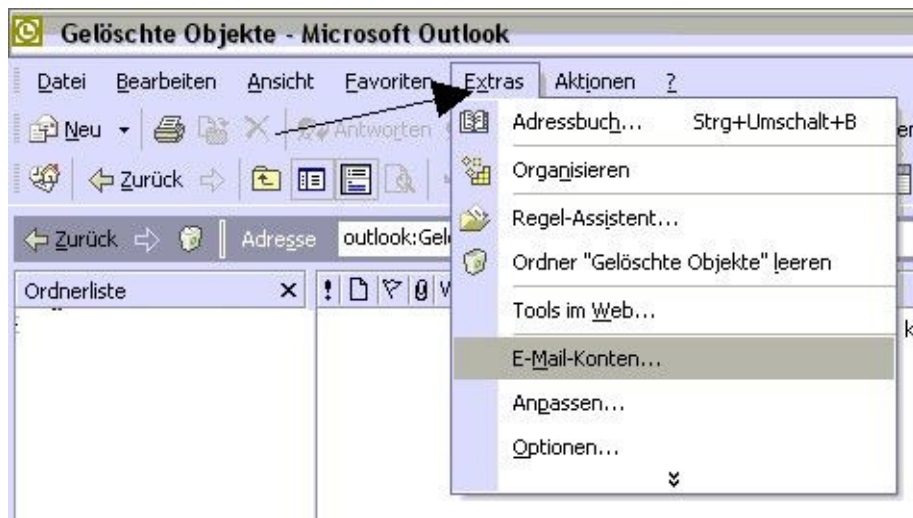

2. Klicke in den Kreis vor >>Ein E-Mail-Konto hinzufügen<< wenn dort noch kein schwarzer Punkt drinnen ist



3. Klicke auf >>Hinzufügen...<<

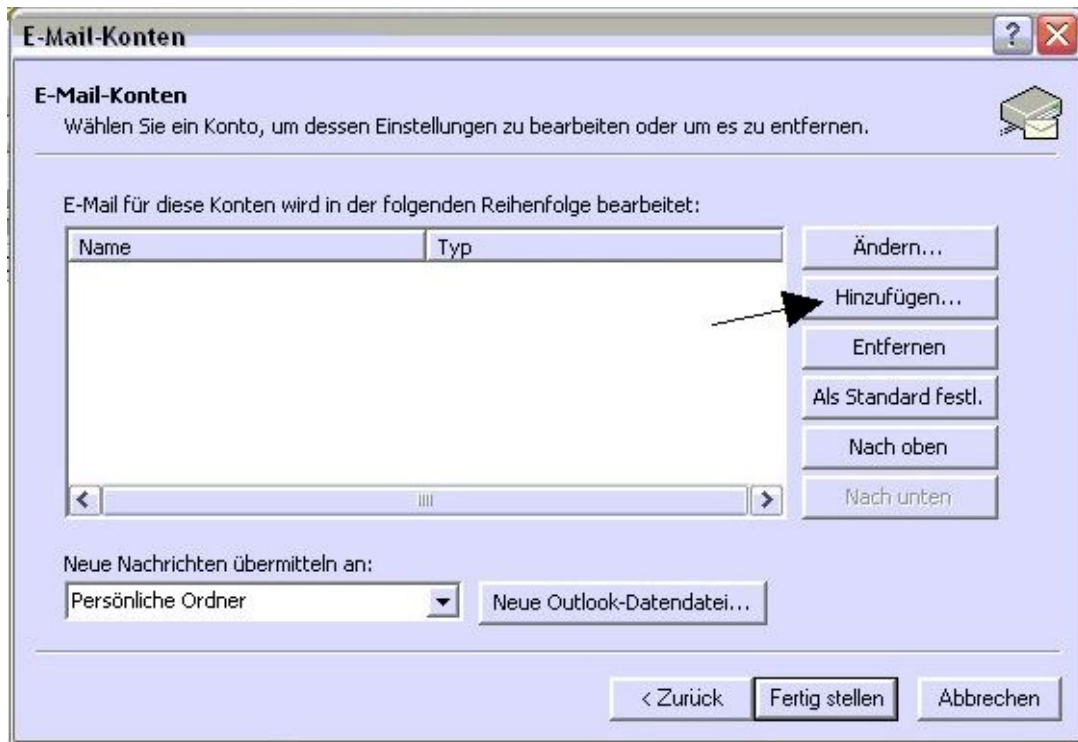

4. Klick in den Kreis vor >>POP3<< wenn dort noch kein schwarzer Punkt drinnen ist



5. trage bei >>**Ihr Name**<< (1) Deine Namen ein. Schreibweise Wilfried Kleist
6. Trage bei >>**E-Mail-Adresse**<< (2) die Emailadresse ein, die Du zugeschickt bekommen hast. Sie endet auf **@lungenemphysem-copd.de**
7. Trage bei >>**Posteingangserver (POP3)**<< (3) >>**pop.lungenemphysem-copd.de** <<
8. Trage bei >>**Postausgangserver (SMTP)**<< (4) >>**smtp.lungenemphysem-copd.de** << ein.
9. Trage bei >>**Benutzername** (5) den Benutzernamen ein, der in der Email mit der neuen Emailadresse steht, ein. Beispiel: m.mustermann
10. Trage bei >>**Kennwort**<< (6) das **8stellige** Kennwort aus der Email mit der neuen Emailadresse ein.
11. Setze ein Häkchen bei Kennwort speichern. Einmal mit links hinein klicken
12. Klicke auf >>**Weiter**<<

**E-Mail-Konten**

**Internet-E-Mail-Einstellungen (POP3)**  
Alle Einstellungen auf dieser Seite sind nötig, damit Ihr Konto richtig funktioniert.

**Benutzerinformationen**

Ihr Name:   
E-Mail-Adresse:

**Serverinformationen**

Posteingangsserver (POP3):   
Postausgangsserver (SMTP):

**Anmeldeinformationen**

Benutzername:   
Kennwort:   
 Kennwort speichern  
 Anmeldung durch gesicherte Kennwortauthentifizierung (SPA)

**Einstellungen testen**  
Wir empfehlen Ihnen, das neue Konto nach dem Eingeben aller Informationen in diesem Fenster zu testen, indem Sie auf die Schaltfläche unten klicken (Netzwerkverbindung erforderlich).

13. Klicke auf >>**Fertig stellen**<<

**E-Mail-Konten**

**E-Mail-Konten**  
Wählen Sie ein Konto, um dessen Einstellungen zu bearbeiten oder um es zu entfernen.

E-Mail für diese Konten wird in der folgenden Reihenfolge bearbeitet:

| Name                       | Typ      |
|----------------------------|----------|
| pop.lungenemphysem-copd.de | POP/SMTP |

Neue Nachrichten übermitteln an:

Solltest Du Probleme haben, melde Dich bitte bei mir